Приложение 2
к решению Совета народных
депутатов города Владимира
от _____ №_____

Приложение 4
к Правилам
землепользования и
застройки муниципального
образования г.Владимир

ПРАВИЛА ЗЕМЛЕПОЛЬЗОВАНИЯ И ЗАСТРОЙКИ МУНИЦИПАЛЬНОГО ОБРАЗОВАНИЯ ГОРОД ВЛАДИМИР

Карта границ территорий, на которых осуществляется деятельность по комплексному развитию территорий

УСЛОВНЫЕ ОБОЗНАЧЕНИЯ

ГРАНИЦЫ
- ГОРОДСКОГО ОКРУГА ГОРОД ВЛАДИМИР (ПО ДАННЫМ ГЕНЕРАЛЬНОГО ПЛАНА, 2014 г)
- МУНИЦИПАЛЬНОГО ОБРАЗОВАНИЯ ГОРОД ВЛАДИМИР (ПО ДАННЫМ ЧЧЗ г. ВЛАДИМИРА)
- НАСЕЛЕННЫХ ПУНКТОВ
- НАСЕЛЕННЫХ ПУНКТОВ (ПРОЕКТНАЯ)
- ТЕРРИТОРИИ НА КОТОРЫХ ОСУЩЕСТВЛЯЕТСЯ ДЕЯТЕЛЬНОСТЬ ПО КОМПЛЕКСНОМУ РАЗВИТИЮ ТЕРРИТОРИЙ (КРТ)

ТЕРРИТОРИАЛЬНЫЕ ЗОНЫ

ЖИЛЫЕ ЗОНЫ
- ЗОНА ЗАСТРОЙКИ ИНДИВИДУАЛЬНЫМИ ЖИЛЫМИ ДОМАМИ
- ЗОНА ЗАСТРОЙКИ МАЛОЭТАЖНЫМИ ЖИЛЫМИ ДОМАМИ
- ЗОНА ЗАСТРОЙКИ СРЕДНЕЭТАЖНЫМИ ЖИЛЫМИ ДОМАМИ
- ЗОНА ЗАСТРОЙКИ МНОГОЭТАЖНЫМИ ЖИЛЫМИ ДОМАМИ

ОБЩЕСТВЕННО-ДЕЛОВЫЕ ЗОНЫ
- ЗОНА ДЕЛОВОГО, ОБЩЕСТВЕННОГО И КОММЕРЧЕСКОГО НАЗНАЧЕНИЯ
- ЗОНА ОБСЛУЖИВАНИЯ ОБЪЕКТОВ ДЛЯОСУЩЕСТВЛЕНИЯ ПРОИЗВОДСТВЕННОЙ И ПРЕДПРИНИМАТЕЛЬСКОЙ ДЕЯТЕЛЬНОСТИ
- ОБЩЕСТВЕННО-ДЕЛОВАЯ ЗОНА СПЕЦИАЛЬНОГО ВИДА - ЗОНА УЧРЕЖДЕНИЙ ВЫСШЕГО И СРЕДНЕГО ПРОФЕССИОНАЛЬНОГО ОБРАЗОВАНИЯ
- ОБЩЕСТВЕННО-ДЕЛОВАЯ ЗОНА СПЕЦИАЛЬНОГО ВИДА - ЗОНА ОБЪЕКТОВ ЗДРАВООХРАНЕНИЯ И СОЦИАЛЬНОЙ ЗАЩИТЫ
- ОБЩЕСТВЕННО-ДЕЛОВАЯ ЗОНА СПЕЦИАЛЬНОГО ВИДА - ЗОНА ОБЪЕКТОВ РЕЛИГИОЗНОГО ИСПОЛЬЗОВАНИЯ

ПРОИЗВОДСТВЕННЫЕ ЗОНЫ
- ЗОНА ПРОИЗВОДСТВЕННЫХ ОБЪЕКТОВ I-II КЛАССА ОПАСНОСТИ
- ЗОНЫ ПРОИЗВОДСТВЕННЫХ ОБЪЕКТОВ III-IV КЛАССА ОПАСНОСТИ
- ЗОНА ПРОИЗВОДСТВЕННЫХ И КОММУНАЛЬНО-СКЛАДСКИХ ОБЪЕКТОВ V КЛАССА ОПАСНОСТИ

ЗОНЫ ИНЖЕНЕРНОЙ ИНФРАСТРУКТУРЫ
- ЗОНА ИНЖЕНЕРНОЙ ИНФРАСТРУКТУРЫ

ЗОНЫ ТРАНСПОРТНОЙ ИНФРАСТРУКТУРЫ
- ЗОНА ЖЕЛЕЗНОДОРОЖНОГО ТРАНСПОРТА
- ЗОНА АВТОМОБИЛЬНОГО ТРАНСПОРТА
- ЗОНА ВОЗДУШНОГО ТРАНСПОРТА

ЗОНЫ СЕЛЬСКОХОЗЯЙСТВЕННОГО ИСПОЛЬЗОВАНИЯ
- ЗОНА СЕЛЬСКОХОЗЯЙСТВЕННЫХ УГОДИЙ
- ЗОНА, ЗАНЯТАЯ ОБЪЕКТАМИ СЕЛЬСКОХОЗЯЙСТВЕННОГО НАЗНАЧЕНИЯ
- ЗОНА САДОВОДСТВА И ОГОРОДНИЧЕСТВА В ГРАНИЦАХ НАСЕЛЕННЫХ ПУНКТОВ
- ЗОНА САДОВОДСТВА И ОГОРОДНИЧЕСТВА ВНЕ ГРАНИЦ НАСЕЛЕННЫХ ПУНКТОВ

ЗОНЫ РЕКРЕАЦИОННОГО НАЗНАЧЕНИЯ
- ЗОНА ЗЕЛЕНЫХ НАСАЖДЕНИЙ ОБЩЕГО ПОЛЬЗОВАНИЯ
- ЗОНА ГОРОДСКИХ ЛЕСОВ И ЛЕСОПАРКОВ
- ЗОНА ОБЪЕКТОВ ФИЗИЧЕСКОЙ КУЛЬТУРЫ И СПОРТА
- ЗОНА ОБЪЕКТОВ ОТДЫХА И ТУРИЗМА
- ЗОНА ЛУГОПАРКОВ

ЗОНЫ СПЕЦИАЛЬНОГО НАЗНАЧЕНИЯ
- ЗОНА МЕСТ ПОГРЕБЕНИЯ
- ЗОНА, СВЯЗАННАЯ С ГОСУДАРСТВЕННЫМИ ОБЪЕКТАМИ (ВОЕННЫХ ОБЪЕКТОВ)
- ЗОНА, СВЯЗАННАЯ С ГОСУДАРСТВЕННЫМИ ОБЪЕКТАМИ (РЕЖИМНЫХ ОБЪЕКТОВ)
- ЗОНА ОБЪЕКТОВ ОБРАЩЕНИЯ С ОТХОДАМИ
- ЗОНА САНИТАРНО-ЗАЩИТНОГО ОЗЕЛЕНЕНИЯ

ИНЫЕ ЗОНЫ
- ЗОНЫ ТЕРРИТОРИЙ ЛЕСНОГО ФОНДА

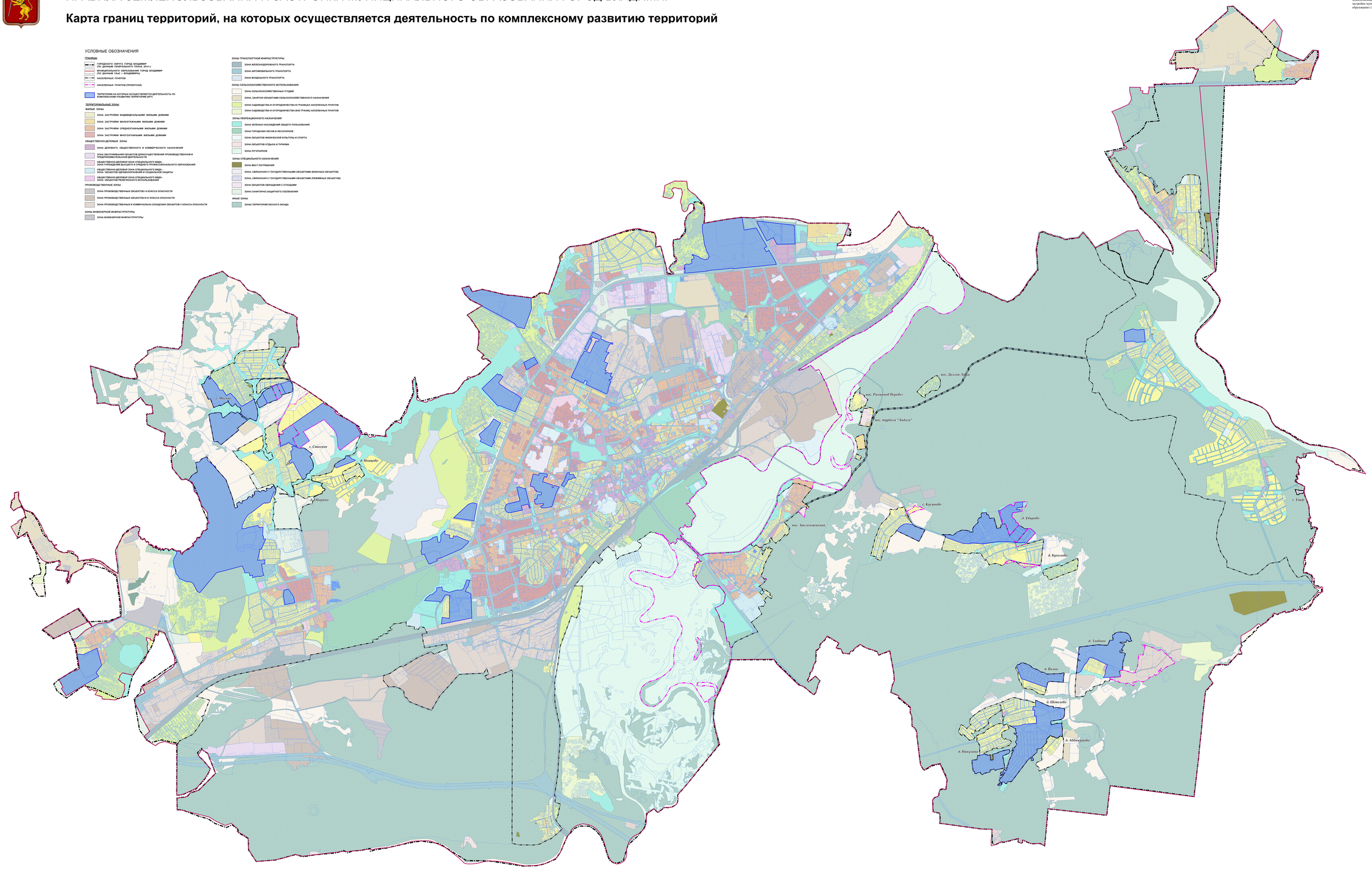

Главный архитектор		Мальцев А.Л.		
Начальник управления		Кузьмин Г.В.		
Разработал		Кузьмин Г.В.		
Карта границ территорий, на которых осуществляется деятельность по комплексному развитию территорий		Чертеж	Лист	Листов
		1 : 10 000		

Изменения: Проект "Карта границ территорий, на которых осуществляется деятельность по комплексному развитию территорий" Внесены изменения в соответствии с решением Совета народных депутатов

Изм.	Кол.уч.	Лист	№ док.	Подпись	Дата
1			1-р от 10.01.23		